Schemat organizacyjny - załącznik do Regulaminu Organizacyjnego Urzędu Miejskiego
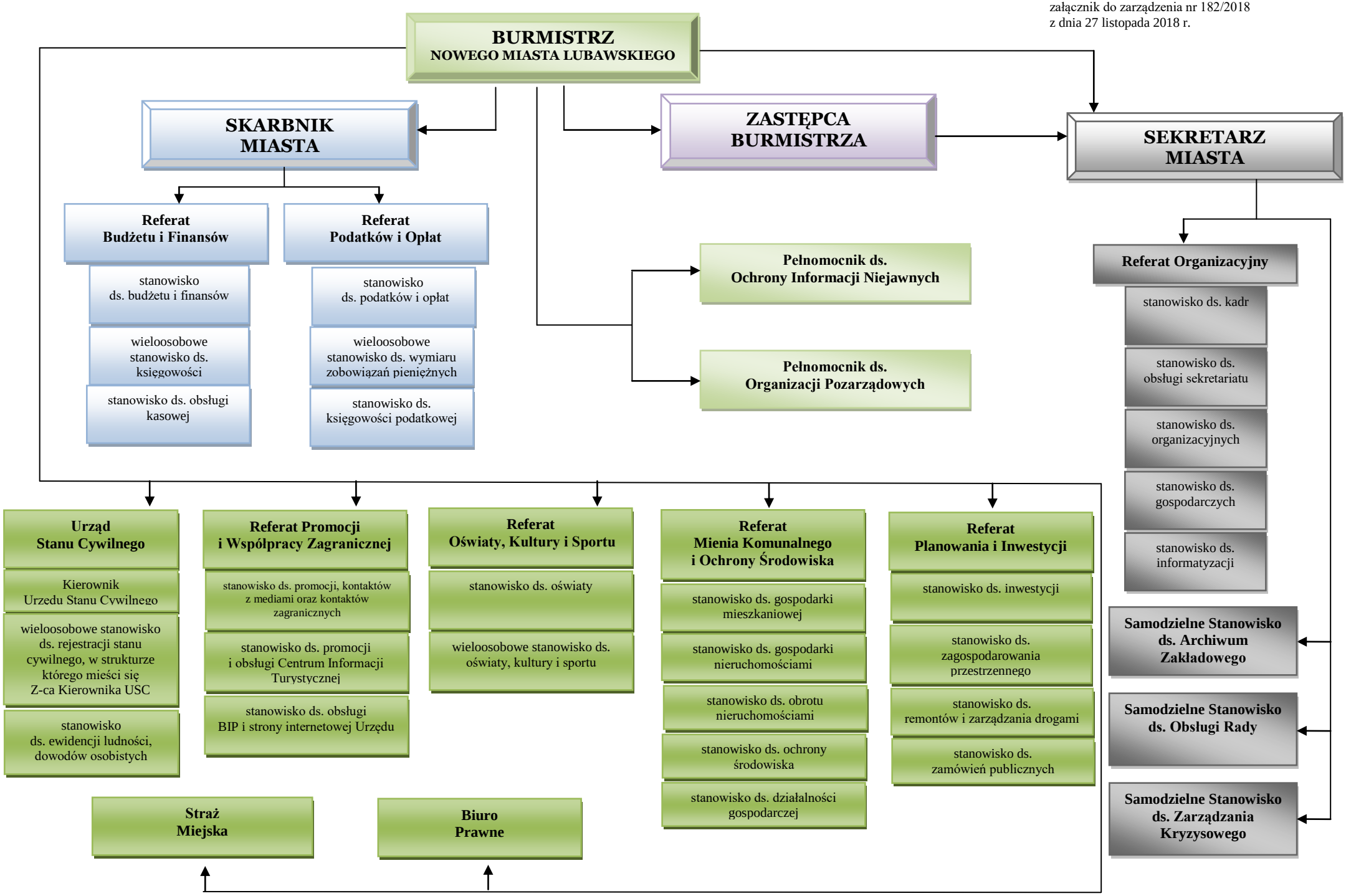
załącznik do zarządzenia nr 182/2018
z dnia 27 listopada 2018 r.